

OGGETTO DEL PROGETTO

Realizzazione Impianto Temporaneo di BIATHLON nel parterre del sito Olimpico del Salto di PRAGELATO

LOCALIZZAZIONE

REGIONE PIEMONTE	CITTA' METROPOLITANA DI TORINO	UNIONE MONTANA COMUNI OLIMPICI - VIA LATTEA	COMUNE DI PRAGELATO
------------------	-----------------------------------	--	------------------------

LIVELLO DELLA PROGETTAZIONE

DIREZIONE LAVORI

OGGETTO DELL'ELABORATO

AREA DI PROGETTAZIONE GENERALE

PUNTI DI MONITORAGGIO AMBIENTALE

CODICE GENERALE ELABORATO					
CODICE OPERA	LOTTO	LIVELLO PROGETTO	AREA PROGETTO	N° ELABORATO	VERSIONE
CPPB	T	DL	PG	002	0

versione	data	oggetto
0	09/07/2024	1° emissione
1		
2		
3		

DATI PROGETTISTI

POLIGONOS
ASSOCIATI

Arch. Stefano Pomero (D.L.) - Geom. Lorenzo Giletta
Corso Italia n.12 | 12037 Saluzzo (CN)
Tel/Fax 0175/217530 | info@poligonos.it
STUDIO GALLO BLANCHARD | arch. Paolo Gallo (C.S.E.)

TIMBRI – FIRME

<p>COMMITTENZA</p> <p>COMUNE di PRAGELATO Piazza Municipio n° 10, 10060 Pragelato (TO) Tel 0122/78904 - fax 0122/675333 P.I. 04935390015 - C.F 85003290013 PEC comunepragelato@legalmail.it</p>	<p>IL RESPONSABILE DEL PROCEDIMENTO</p> <p style="text-align: right;">Arch. Giorgio FASANO</p>
--	---



S O M M A R I O

1. PREMESSA.....	3
2. CANTIERE NORD PRESSO POLIGONO DI TIRO.....	3
3. CANTIERE SUD PRESSO TORNANTI	6

1. PREMESSA

Nei paragrafi successivi verranno descritte le modalità operative di realizzazione dei monitoraggi ambientali delle fibre aerodisperse di amianto che verranno attuate principalmente in corso d'opera, anche se due dei punti (punti 1 e 2) che verranno descritti coincideranno con quelli in fase di effettuazione per i monitoraggi ante operam e che verranno effettuati in fase post operam.

In prima battuta sono individuate come aree di intervento sensibili alla possibilità di produzione di fibra a seguito dell'effettuazione degli scavi di progetto le seguenti aree:

- 1) CANTIERE NORD, PRESSO POLIGONO DI TIRO con un impegno di tempo per l'effettuazione degli scavi stimabile in 1/2 giorni.
- 2) CANTIERE SUD, PRESSO TORNANTI con un impegno di tempo per l'effettuazione degli scavi stimabile in 12/13 giorni.

I due successivi paragrafi descriveranno i monitoraggi così come sono stati previsti nelle due fasi di cantiere, che non verranno sovrapposte ma realizzate in tempi successivi

2. CANTIERE NORD PRESSO POLIGONO DI TIRO



In giallo monitoraggi ambientali punti fissi.



*In azzurro monitoraggi ambientali durante i movimenti terra in area **poligono di tiro** presso area camper post. 3 e presso Hotel Skijumping post. 4.*

Durata prevista scavi: 1-2 giorni



Postazione 2 presso ristorante pizzeria River Side in via Rorhbach



Postazione 3 presso area camper (esterno recinzione)

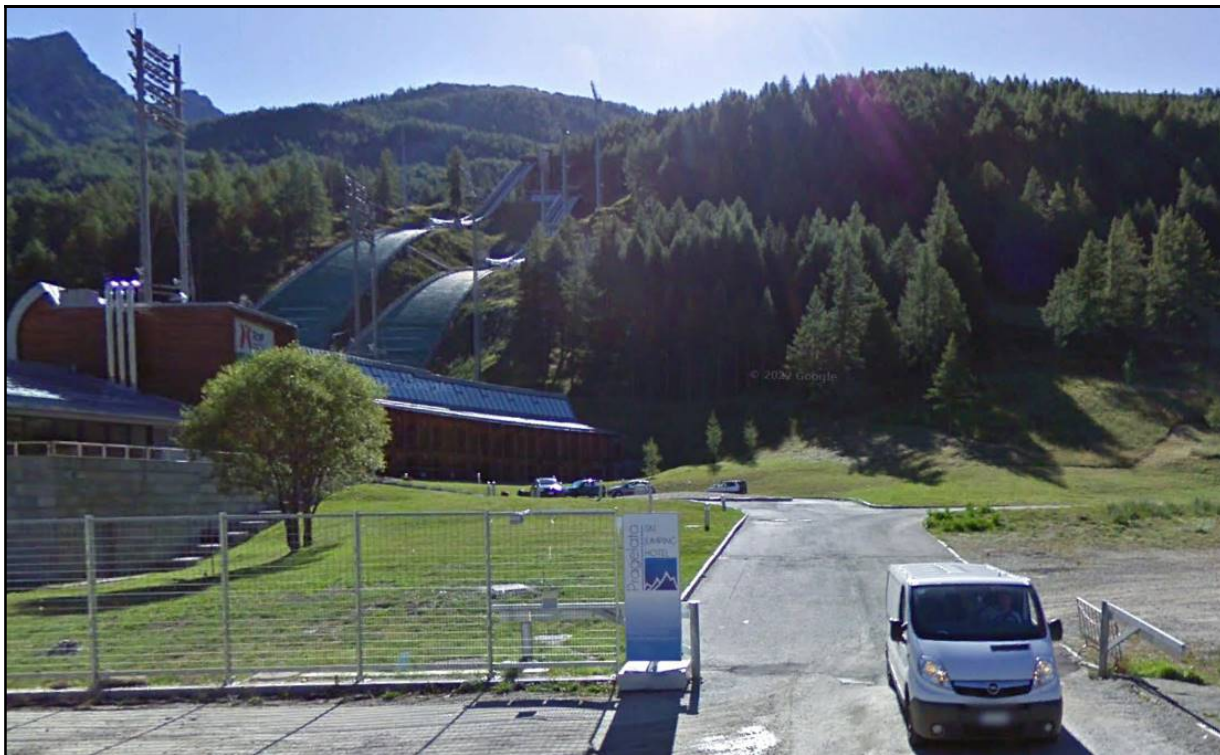

Postazione 4 presso area hotel Skijumping (esterno recinzione)

3. CANTIERE SUD PRESSO TORNANTI

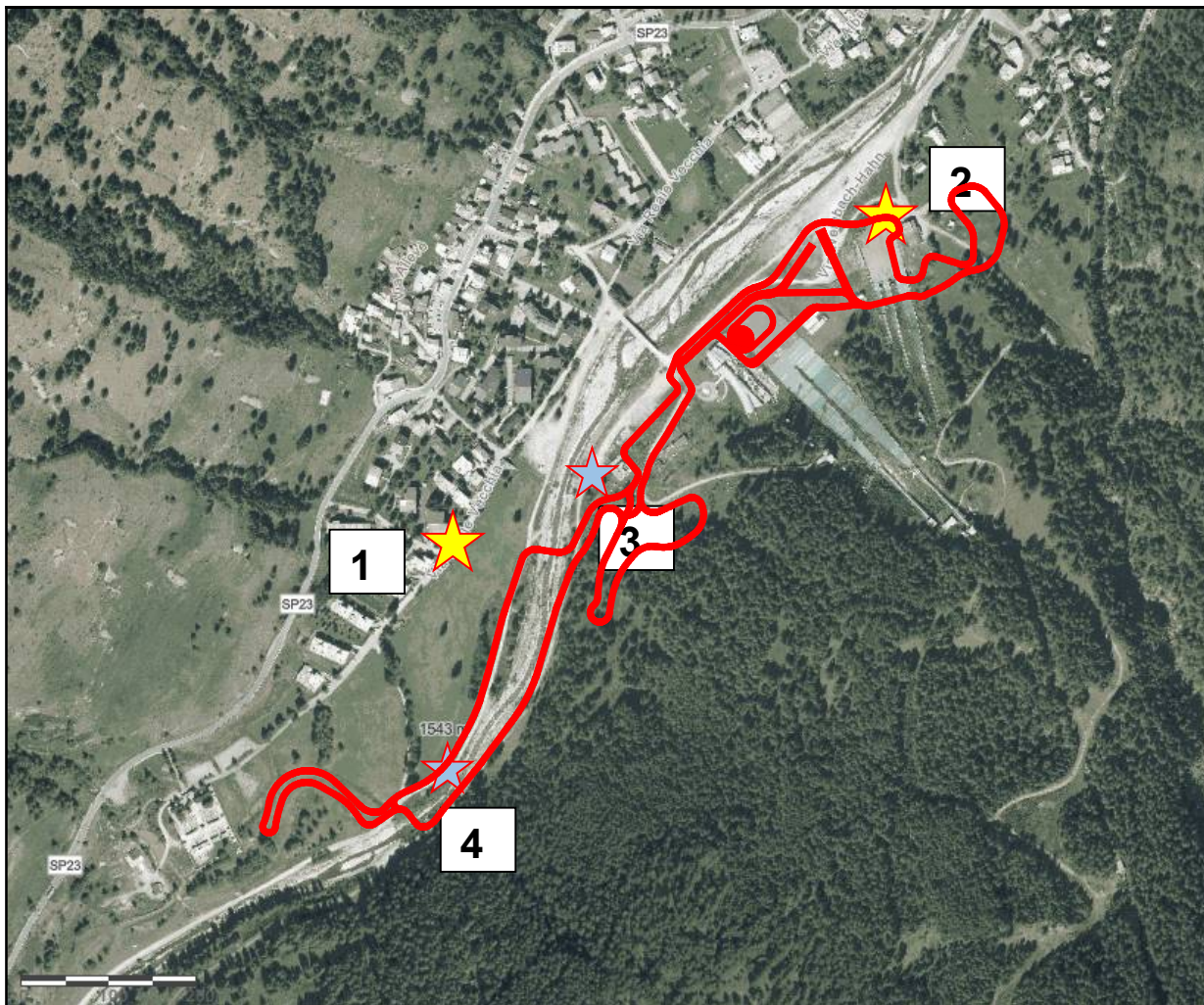

In giallo monitoraggi ambientali punti fissi.

*In azzurro monitoraggi ambientali durante i movimenti terra **in area tornanti e guado provvisorio** presso Metanalpi post. 3 e presso guado esistente post. 4*

Durata prevista movimenti terra + deinceppamenti (triturazione): 12-13 giorni



Postazione 3 presso centrale di cogenerazione



Postazione 4 presso guado esistente